



ProFinance™ Verkauf +Debitoren

Funktionalitäten

Flexible Adressverwaltung für die Verkaufunterstützung:

- Zentraler Adress-Stamm
- Adressen individuell und frei kategorisierbar (mit Bemerkungen und beliebig vielen Informationen)
- freie Felder für die Verwaltung von firmenspezifischen Adress-Informationen
- gleiche Adressen für Kunden-, Lieferanten- oder andere Beziehungen
- Firmen und Personen miteinander mehrfach verknüpfbar
- Kontaktverwaltung
- Viele Bemerkungs- und Keyfelder
- integrierte Dokumentenverwaltung
- Fremdsprachen, Fremdwährungen, Adresskategorien- und -arten, Bonitätscode, Debitoren- und/oder
- Kreditoren-Angaben, kundenspezifische Spezialpreise, Mehrzahlungen usw. abbildbar
- PLZ-Verzeichnis der Schweiz, erweiterbar auf ausländische Bedürfnisse
- Länder und Sprachen
- Etiketten

Auftragsdossiers mit Info-Ablagen und mehreren Adressen pro Auftrag:

- Offerten
- Auftragsbestätigungen
- Lieferscheine
- Rechnungen
- Sammelrechnungen
- alle vorgenannten Belegarten sowie die Artikel mit Fremdsprachen-Textintegration

- Überschreibbare Standardtexte für Belege und Artikeltexte
- Zusammenfassung von gleichen Artikeln
- Beilagenverzeichnisse pro Belegart
- Duplizierung von Stammdaten, Belegen oder ganzen Aufträgen zu Einzel- oder Sammelbelegen
- Belegübersichten
- Darstellung und Verrechnungsstand von Anzahlungen / Vorauszahlungen
- Übersicht über den Zahlungsstand
- kunden- bzw. kundengruppenspezifische Preis-, Rabatt- und Zuschlagsfindung
- Preisstaffeln, Preise gültig ab
- verdeckte Artikel für die individuelle Auftragskalkulation
- automatische Artikel und Stücklisten
- ESR-Belege
- unbeschränkt viele Bemerkungen und Informationen hinterleg- und abrufbar
- Dokumentenverwaltung
- Fremdwährungen
- Integration in die Kostenstellen-, Kostenträger- bzw. Projektrechnung

Datum	Nummer	Beleg	Belegumsatz	G	V
26.08.2112	3 / 2004	Rechnung	8'041.05	<input checked="" type="checkbox"/>	<input checked="" type="checkbox"/>
27.08.2112	4 / 2004	Lieferschein	8'041.05	<input checked="" type="checkbox"/>	<input type="checkbox"/>
25.08.2112	4 / 2004	Auftragsbestätigung	8'041.05	<input checked="" type="checkbox"/>	<input type="checkbox"/>
15.08.2112	5 / 2004	Offerte	8'041.05	<input checked="" type="checkbox"/>	<input type="checkbox"/>
30.06.2112	7 / 2004	Rechnung	62'796.95	<input checked="" type="checkbox"/>	<input checked="" type="checkbox"/>
31.05.2112	6 / 2004	Rechnung	64'251.20	<input checked="" type="checkbox"/>	<input checked="" type="checkbox"/>

Beleg	Datum	Adresse	Betrag CHF

Anzahl Belege: 6 Total Umsatz: 135'089.20
 Anzahl Rechn.: 3 Total Fehlbetrag: 70'838.00

Einfache, effiziente Debitorenbewirtschaftung für das Cash Management:

- automatisches Einlesen von elektronischen ESR-Zahlungen
- sofortiges Erkennen von offenen und fälligen Beträgen
- automatisiertes Mahn- und Inkassowesen (inkl. Mahngebühren usw.)
- bezahlte Mahnungen gleichen die Belege und ihre vorgängigen Mahnungen aus

- Zusammenfassung von Mahnungen stufenübergreifend nach Auftragsdossier oder Adresse
- Debitorenrechnungen können mandantenübergreifend automatisch in Lieferantenrechnungen überführt werden
- Auszahlung von Debitoren-Gutschriften via Kreditoren
- Automatisches Verrechnen von Debitoren und Kreditoren gleicher Adresse
- einfaches Handling und lückenloser Nachweis für die Debitoren-Bereinigung
- Übernahme bzw. Verwaltung von Debitoren-Fakturen aus andern Systemen
- Freischaltung der Integration in die Buchhaltung individuell gestaltbar

Gestaltungsfreiheit im Artikelstamm:

- Verschiedene Gruppierungen und Klassierungen
- Freie Felder für die Verwaltung von firmenspezifischen Artikel-Informationen
- Dokumentenverwaltung
- Umfassende Gebindezuordnung
- Alternative Recheneinheiten
- Automatische Folgeartikel
- Mehrstufige Stücklisten
- Zuweisen auf unterschiedliche Lagerorte und Lagerplätze

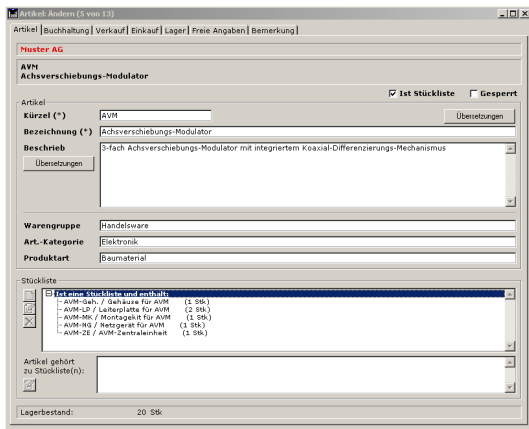

Umfassende Preisfindung:

- Artikelpreise
- auftragsbezogene und/oder kundenbezogene Preise
- Staffelpreise
- Artikelgruppen und/oder Kundengruppenpreise usw.

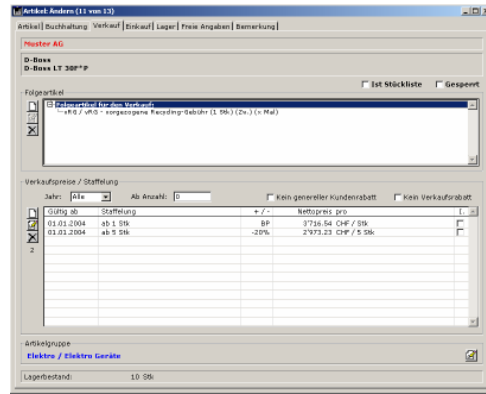

Individuell gestaltbare Auswertungen, Reports und Formulare mittels SuperReport:

- schnelle, übersichtliche Auswertungen am Bildschirm, welche auf Papier ausdrückbar sind
- die Standardvorlagen können einfach angepasst oder ergänzt werden
- Kunden- und Artikelinformationen
- Analysen

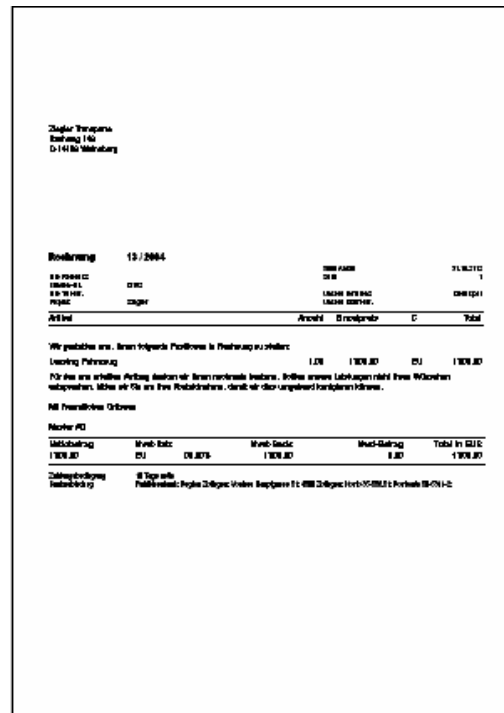

profinance.ch
AG für ERP-Software
Gaswerkstrasse 33
4900 Langenthal BE

Telefon ++41 (0)62 917 00 00
Fax ++41 (0)62 917 00 09
Email info@profinance.ch
Web www.profinance.ch